

Flaixos Infomensual

Setembre 2005

Nota: La modificació dels criteris estadístics per la mesura de l'atur registrat fa que no es puguin comparar les dades amb setembre del 2004, per tant es fa la comparativa amb l'atur del mes de gener, calculat segons la comptabilització del SISPE. Aquest nou criteri provoca un notable "augment" de la taxa d'atur i del nombre d'aturats degut a que es tenen en compte individus que amb l'antic sistema SILEE eren exclosos.

- **El nombre d'aturats s'incrementa un 2,9% respecte el mes de gener** però trenca amb la dinàmica mostrada en els últims 5 mesos, ja que ha tingut una decreixença del 5,8% respecte el mes d'Agost i d'un 1,3% respecte juliol (9.544 aturats registrats). Per tant, la taxa d'atur se situa en un 10,5%, més de mig punt percentual per sota de la taxa del mes d'agost, la més alta fins ara.
- **La taxa sabadellenca es troba més d'un punt i mig percentual per sobre de la mitjana provincial** i a més la seva **evolució es superior** respecte aquesta, per tant continua amb la tendència mostrada al llarg de l'any 2005.
- Per sexes, el nombre de **dones aturades augmenta un 5,3%** (284 aturades més) respecte gener, independentment de l'edat. És aquest increment el que provoca l'augment general de l'atur d'aquest mes. **L'atur masculí decreix un 1,2%** (47 aturats menys) a excepció dels de la categoria de 16 a 24 anys, que augmenta un 4,25%.
- **Descens important del nombre de contractes realitzats** durant el mes de setembre d'enguany, un 10,3% menys respecte setembre de l'any 2004. S'han signat 677 contractes menys que ara fa un any. Però s'ha de tenir en compte que hi ha **un augment en el nombre de contracte indefinits signats**, per tant aquesta disminució només es dona en la contractació temporal.
- **Lleuger augment de la contractació femenina i la de majors de 45 anys** amb un 1,3% i 1,6% respectivament, **mentre que la juvenil disminueix un 4%**, tot respecte setembre de 2004. Es registra el percentatge més baix de l'any 2005 en contractes signats per dones (48,5% sobre el total de contractes signats).
- **Descens de la taxa de temporalitat en 2 punts i mig percentuals** (87,03%) respecte setembre del 2004, **situant-se per sota de la mitjana provincial** (87,3%). També l'**evolució interanual es inferior a la marcada per la província**, seguint la tendència mostrada en els dos últims mesos.

Atur registrat

Sabadell. Variació gener 2005-setembre 2005

	Gener 05	Setembre 05	D%*
Nombre d'aturats	9.307	9.544	2,55
Taxa d'atur	10,25	10,52	0,26
Dones, nombre d'aturades	5.405	5.689	5,25
Dones, taxa d'atur	13,74	14,47	0,72
Homes, nombre d'aturats	3.902	3.855	-1,20
Homes, taxa d'atur	7,59	7,49	-0,09
Taxa d'atur < 25 anys	6,96	7,25	0,30
Dones, taxa d'atur < 25 anys	6,87	7,17	0,29
Homes, taxa d'atur < 25 anys	7,03	7,33	0,30
Taxa d'atur > 45 anys	15,99	16,22	0,23
Dones, taxa d'atur > 45 anys	25,46	26,37	0,91
Homes, taxa d'atur > 45 anys	10,14	9,95	-0,19

Font: Elaboració pròpia.

* El color vermell indica evolució negativa, i el verd, positiva.

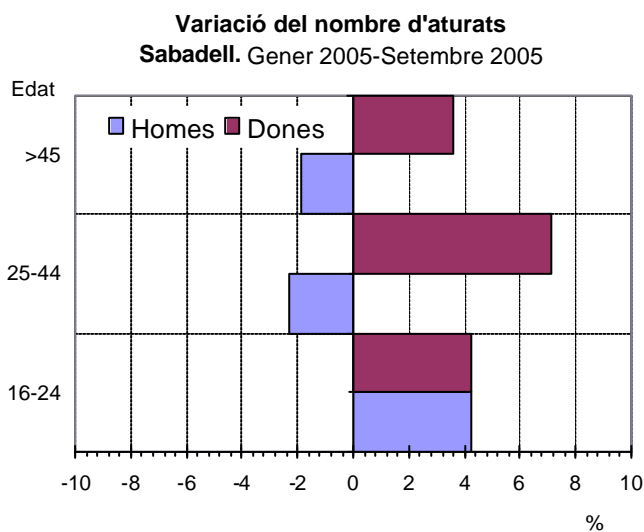
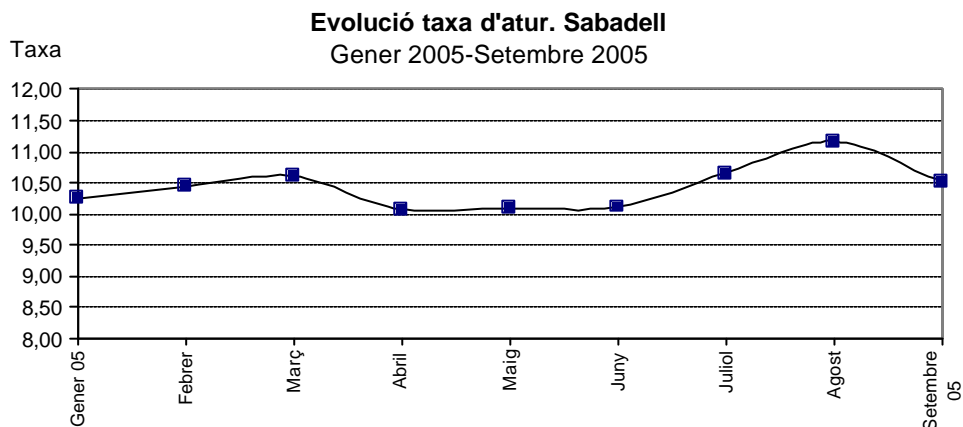

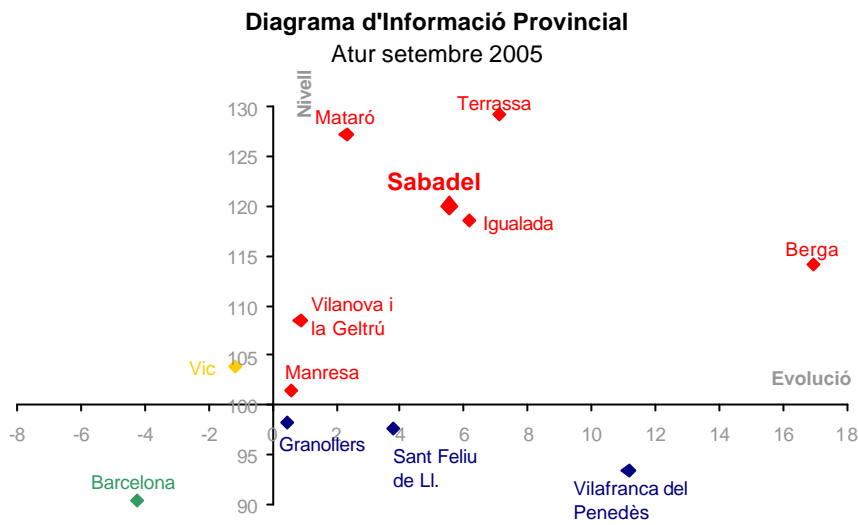

El nivell indica si el municipi es situa per sobre o per sota del promig de la província de Barcelona (amb el límit situat en el 100), mentre que l'evolució indica si l'indicador ha crescut més o menys respecte la província de Barcelona (si creix més es situarà a la dreta del gràfic i si creix menys, a l'esquerra del gràfic).

Els colors, de més favorable a menys favorable, són:

Verd -Evolució i Nivell favorables

Blau -Evolució desfavorable/Nivell favorable

Taronja -Evolució favorable/Nivell desfavorable

Vermell -Evolució i Nivell desfavorables

Contractació

Sabadell. Variació setembre 2004-setembre 2005

	Setembre 2004	Setembre 2005	D% 04-05
Nombre de contractes	6.550	5.873	-10,34
Contractació femenina (%)	47,18	48,46	1,28
Contractació juvenil (%)	35,82	31,84	-3,98
Contractació > 45 anys (%)	12,08	13,62	1,55
Contractes temporals (%)	89,53	87,03	-2,50
Contractes indefinits (%)	10,47	12,97	2,50

Font: Elaboració pròpia.

* El color vermell indica evolució negativa, i el verd, positiva.

Evolució contractació a Sabadell. Mitjanes mòbils
Febrer 2000-Setembre 2005

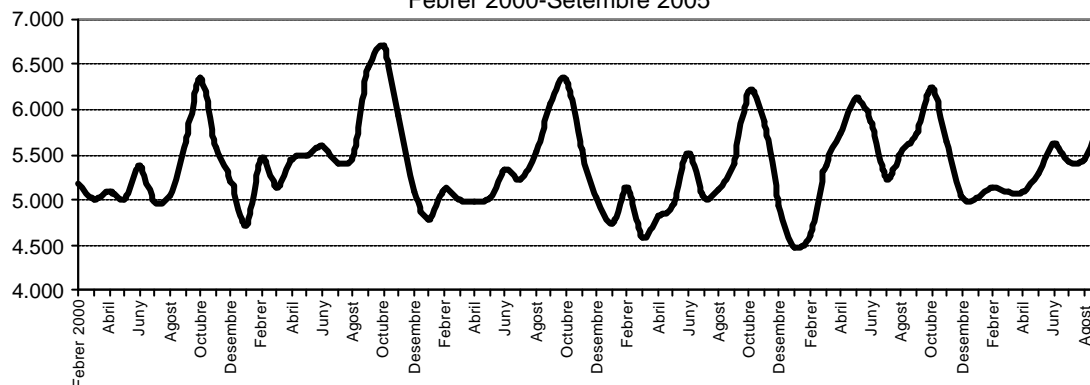

Evolució dels contractes temporals i indefinits a Sabadell. Setembre 2004-Setembre 2005

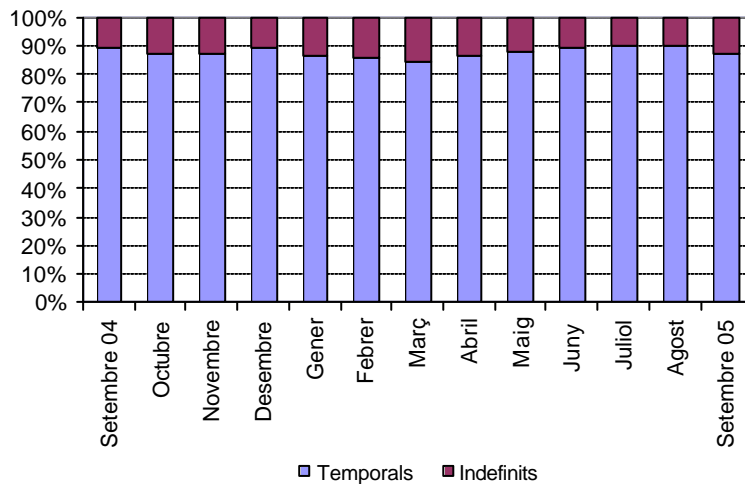

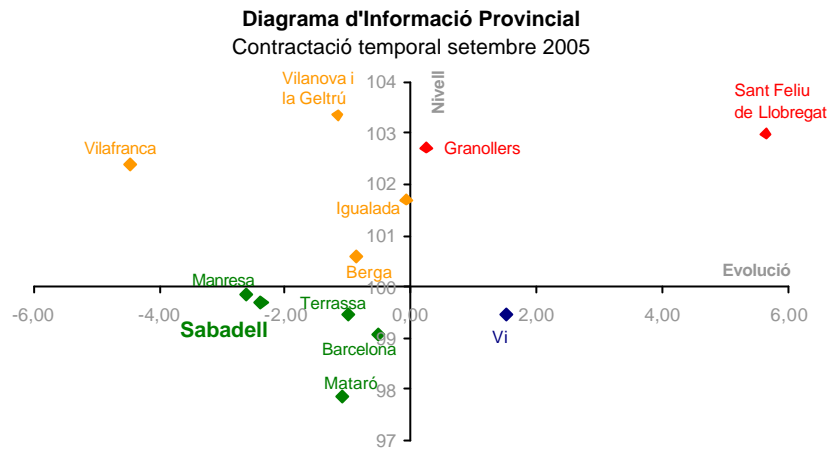

El nivell indica si el municipi es situa per sobre o per sota del promig de la província de Barcelona (amb el límit situat en el 100), mentre que l'evolució indica si l'indicador ha crescut més o menys respecte la província de Barcelona (si creix més es situarà a la dreta del gràfic i si creix menys, a l'esquerra del gràfic).

Els colors, de més favorable a menys favorable, són:

Verd -Evolució i Nivell favorables

Blau -Evolució desfavorable/Nivell favorable

Taronja -Evolució favorable/Nivell desfavorable

Vermell -Evolució i Nivell desfavorables